



Gliederung und Frühwarnung vor kritischen Ereignissen mit Kritischem Ultraschall bei COVID-19 Patienten

Lina ZHANG

26. März, 21:30-23:00(MESZ)

20:30-22:00(UTC+8)/13:30-15:00(CET)/8:30AM-10:00AM(EDT)

Moderator: Xiaoting WANG/Yangong CHAO

Kapitel 5:

Die Anwendung von kritischem Ultraschall in Biosicherheits-Level-3-Abteilungen

Xin DING

31. März, 21:30-23:00(MESZ)

20:30-22:00(UTC+8)/13:30-15:00(CET)/8:30AM-10:00AM(EDT)

Moderator: Xiaoting WANG/Yangong CHAO

Kritischer Ultraschall: Protokoll und Vorgehen im Umgang mit COVID-19 Management

Mingming CHEN

2. April, 21:30-23:00(MESZ)

20:30-22:00(UTC+8)/13:30-15:00(CET)/8:30AM-10:00AM(EDT)

Moderator: Xiaoting WANG/Yangong CHAO

Referentenvorstellung

Prof. Xiaoting WANG, MD, PhD.



Leiter der ShuaiFu Intensivstation, Stellvertretender Leiter der Abteilung für Intensivp ege Medizin am Peking Union Medical College Hospital

Mitglied im Berufsverbandskomitee

Vorstandsvorsitzender der Chinese Critical Ultrasound Study Group (CCUSG)

Vorsitzender der Beijing Research Association on Critical Ultrasonography (CCUSG@BEIJING)

Stellvertretender Leiter des Youth Committee of Chinese Medical Association

Prof. Yangong CHAO, MD, PhD.



Abteilungsleiter für Intensivp ege Medizin im ersten angeschlossenen Krankenhaus der Tsinghua University

Mitglied im Berufsverbandskomitee

Vorstandsvorsitzender der Chinese Critical Ultrasound Study Group (CCUSG)

Sellvertretender Vorsitzender der Beijing Research Association on Critical Ultrasonography (CCUSG@BEIJING)

Schulungsleiter der CCUSG, WINFOCUS, Canadian Critical Care Ultrasound Institute

Prof. Ran ZHU, MD, PhD.



Stellvertretende Abteilungsleiterin für Intensivp ege Medizin im ersten angeschlossenen Krankenhaus der China Medical University

Stellvertretende Vorsitzende der Chinese Critical Ultrasound Study Group (CCUSG)

Mitglied der Beijing Research Association on Critical Ultrasonography (CCUSG@BEIJING)

Stellvertretende Vorsitzende des Youth Committee of CACCP (Chinese Association of Critical Care Physicians)

Schulungsleiterin der CCUSG, WINFOCUS

Dr. Wanhong YIN , MD, PhD.



Belegarzt in der Abteilung für Intensivp ege Medizin im West China Hospital der Sichuan University

Stellvertretender Vorsitzender der Chinese Critical Ultrasound Study Group (CCUSG)

Mitglied der Beijing Research Association on Critical Ultrasonography (CCUSG@BEIJING)

Youth committee, Professional Committee of cardiac critical care medicine of Chinese Medical Association

Schulungsleiter der CCUSG, WINFOCUS

Prof. Lina ZHANG, MD, PhD.

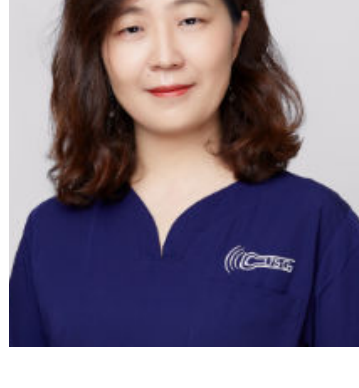

Stellvertretende Abteilungsleiterin für Intensivp ege Medizin im Xiangya Hospital der Central South University

Stellvertretende Vorsitzende der Chinese Critical Ultrasound Study Group (CCUSG)

Mitglied im Youth Committee of Chinese Association of Critical Care Physicians

Mitglied im Youth Committee of Chinese Society of Pathophysiology Critical Care

Schulungsleiterin der CCUSG, WINFOCUS



<http://online.bizconfstreaming.cn/watch/zmprx9ro>